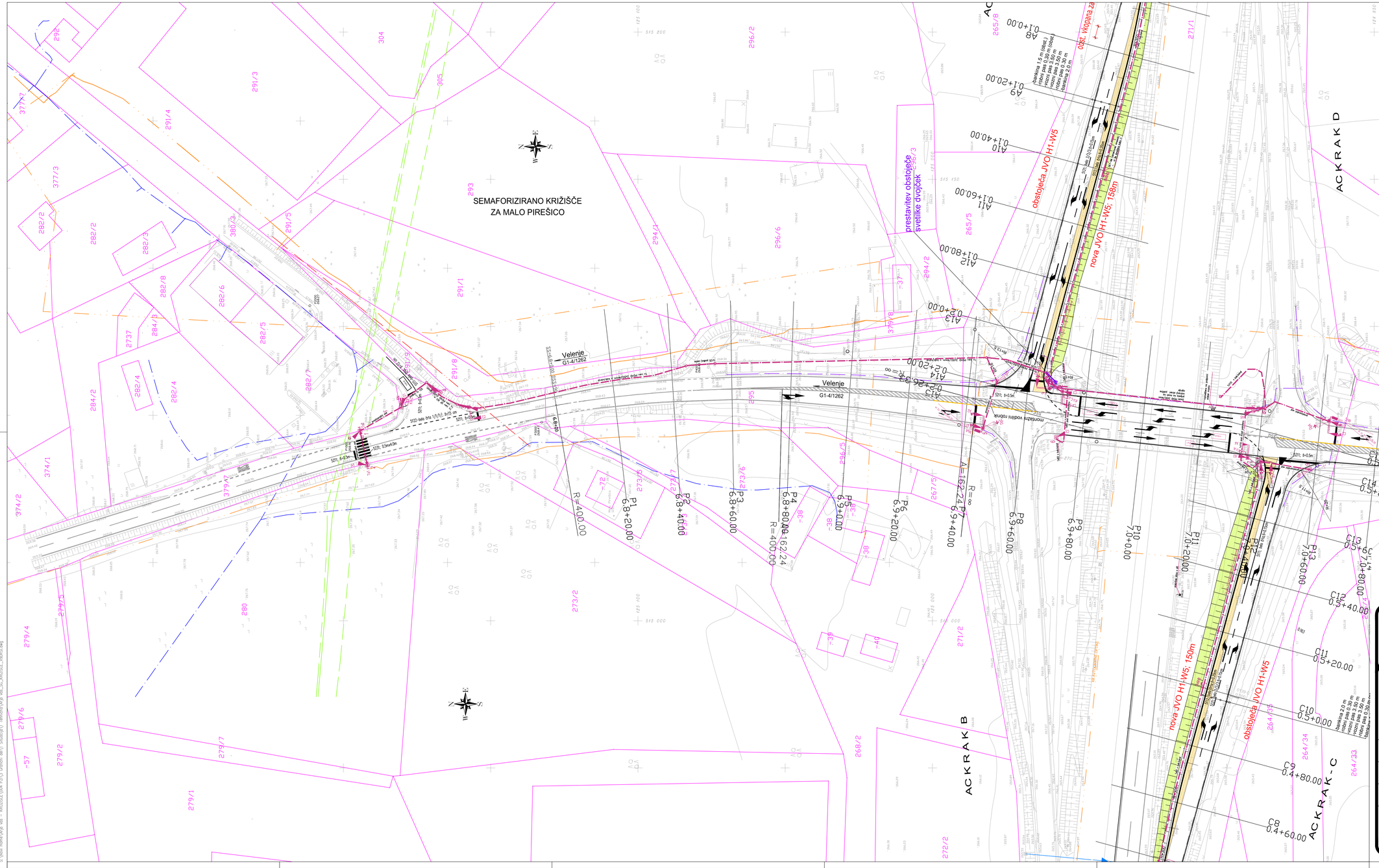

LEGENDA – KOMUNALNI VODI

		OBSTOJEČI/EXISTING	PROJEKTIRANI/NEW
KANALIZACIJA	PADAVINSKA		
	SANITARNA		
	MEŠANA		
	DRENAŽNA		
VODOVOD			
VROČEVOD			
PLINOVOD			
NAFTOVOD			
CESTNA RAZSVETLJAVA			
SEMAFORIZACIJA			
ELEKTRIKA	NIZKA NAPETOST		
	VISOKA NAPETOST		
	NN ZRAČNO		
	VN ZRAČNO		
TK VODI	KABEL		
	V KAB. KANAL.		
	ZRAČNO		
KABELSKA TV/OPTIKA			
KLIC V SILI			
ZAŠČITA KOM. VODA			
UKINITEV KOM. VODA			

investitor	Direkcija Republike Slovenije za infrastrukturo
objekt/cesta/odsek	ZAČASNA UREDITEV KRIŽIŠČA G1-4/1262, ČRNOVA - ARJA VAS IN LC 032054 V KM 6.750, KRIŽIŠČE "MALA PIREŠICA" (IZN v sklopu začasne ureditve AC priključka "Arja vas")
projektant	PNG Ljubljana d.o.o. projekt nizke gradnje IZS 0332 Projekt nizke gradnje d.o.o. Ljubljana, Komanova 17 telefon: 01 589-03-10 telefax: 01 589-03-20 email: png@png.si
projekt	UREDITEV KRIŽIŠČA MALA PIREŠICA
faza proj	IZN — št. proj: PNG-720/19
vrsta načrta	2/1 Načrt gradbenih konstrukcij ceste
faza načrta	IZN — št. načrta: PNG-720-2/19
opis risbe	GRADBENA SITUACIJA
del risbe	Semaforizirano križišče Mala Pirešica
odgovorni vodja projekta	ident. št. IZS
Damijan Govekar, u.d.i.g.	G-2277
šifra CC	2101
merilo	1:500 — datum: september 2019
odgovorni projektant načrta	ident. št. IZS
Damijan Govekar, u.d.i.g.	G-2277
projektant	ident. št. IZS
Roman Žabjek, geod.teh.	
št. odseka	1262
arhivska št.	
faza/objekt	004.2101
šifra risbe	G.102
ortna koda	
št. priloge	1
avtor risbe	PNG, d.o.o., Ljubljana
ident. št. risbe	PNG-720-2/19.G.102.1

30 Sep, 2019 - 10:24
uporabil Damijan Govekar, merilo 500
S:\Nov home\Arja vas - KRIŽIŠČE\004 PZI\3 Grafike cel\1 Situacija\1 Semafor\Arja vas_Sic_KRIŽIŠČE_VGRIS.dwg